

# Présentation du Syndicat Mixte Ardèche Claire

## Fiche d'identité du Syndicat

**Missions :** préservation de la qualité de l'eau et des milieux aquatiques sur les rivières de la vallée de l'Ardèche  
 coordination de la mise en œuvre de la politique locale de l'eau :

- planification à moyen terme avec le **Schéma d'Aménagement et de Gestion de l'Eau (SAGE)** du bassin versant de l'Ardèche, véritable loi locale de l'eau (158 communes)
- outils pour l'action :
  - le **Contrat de rivière**, programme d'actions de près de 33 millions d'euros (77 communes)
  - le **Document d'Objectifs du site Natura 2000** « Moyenne vallée de l'Ardèche et plateau des Gras » (29 communes)

**Territoire :** 59 communes - près de 1 200km<sup>2</sup> - 50 000 habitants  
**Cours d'eau :** Ardèche, Lignon, Fontaulière, Bourges, Auzon Claduègne, Ibie, Aiguèze  
**Moyens :** 14 agents et un budget de 3,5 millions d'euros en 2008

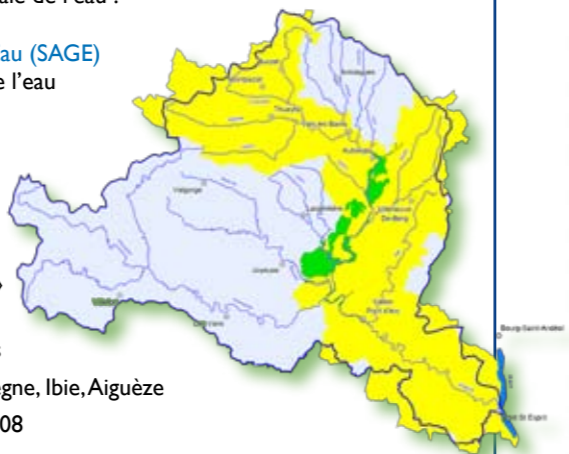

## L'équipe du Syndicat



**Nicolas Bouretz**  
 Directeur - coordonnateur des opérations de gestion de l'eau  
 (ingénieur principal)

### COMMUNICATION



**Sophie Ferraris**  
 Chargée de communication  
 (ingénieur)

### EXPERTISE TECHNIQUE



**David Arnaud**  
 Chargé de mission SAGE  
 (ingénieur territorial)



**Anne-Sophie Charpentier**  
 Chargée de mission Contrat de rivière  
 (ingénieur territorial)



**Anne Fell**  
 Chargée de mission Natura 2000  
 (ingénieur)

### SERVICE RIVIERE



**Jean-Baptiste Bagnol**  
 Technicien de rivière «Ardèche»



**Govan Martel**  
 Technicien de rivière «affluents»



**Nicolas Richard**  
 Chef de chantier



**Julien Adamski**  
 Agent d'entretien

recrutement à venir  
 2 agents d'entretien

### ADMINISTRATION ET FINANCES



**Laurence Gaillard**  
 Responsable administrative et financière  
 (attachée territoriale)



**Delphine Chalvet**  
 Comptable



**Eliane Vielzeuf**  
 Secrétaire

# Les actions du Syndicat au quotidien



Construction d'ouvrages de franchissement piscicole



Entretien raisonné de la végétation des berges

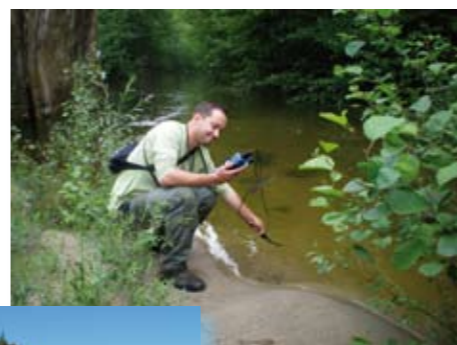

Suivi permanent de la qualité de l'eau



Assistance aux collectivités pour la gestion des rejets domestiques



Réalisation d'ouvrages de protection de berge



Maintien fonctionnel de bras secondaires dans les zones d'expansion de crue

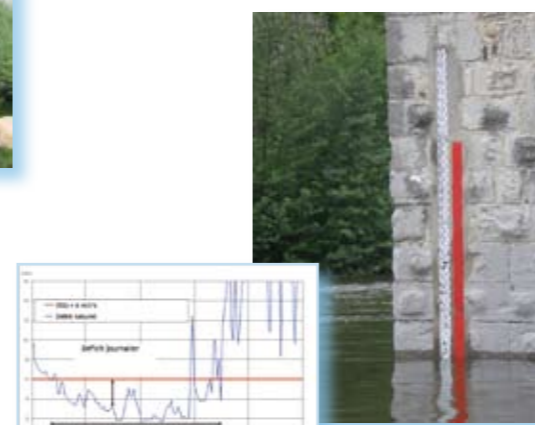

Suivi des prélèvements et des débits d'étiage

# L'eau au cœur du bassin versant de l'Ardèche



Village d'Aiguèze et rivière Ardèche en sortie des Gorges

## Présentation du Syndicat Mixte Ardèche Claire gestionnaire de la rivière Ardèche et de ses affluents

juin 2008

« Suite au renouvellement des conseils municipaux et à la désignation des nouveaux représentants au sein des établissements publics locaux, j'ai le plaisir de vous présenter la composition des assemblées délibérantes du Syndicat Mixte Ardèche Claire.

Notre structure est engagée aujourd'hui dans un nouveau programme d'amélioration de la qualité de l'eau et des milieux aquatiques : le contrat de rivière "Ardèche et affluents d'amont".

Avec tous les acteurs du territoire, réunis au sein de la Commission Locale de l'Eau, nous poursuivons l'édification du SAGE (Schéma d'Aménagement et de Gestion des Eaux). Ce travail de planification de la politique de l'eau est essentiel pour maintenir durablement le délicat équilibre de la préservation de l'eau et de la satisfaction de tous les usages, qu'ils soient domestiques, agricoles, touristiques ou industriels.

Le Syndicat Mixte Ardèche Claire s'appuie pour cela sur une équipe qualifiée de 14 agents, regroupant 5 ingénieurs managés par Nicolas Bouretz, directeur du Syndicat.

Pour que l'eau soit au cœur du bassin versant, au cœur des usages, en qualité et en quantité suffisante, nous devons poursuivre les actions et préparer l'avenir.

Notre responsabilité est de garantir notre patrimoine commun, l'eau.»

## Sommaire

- Bureau Syndical p2
- Territoire et élus p 3-4
- Equipe technique p 5
- Le Syndicat au quotidien p 6

**Pascal BONNETAIN**  
 Président du Syndicat Mixte Ardèche Claire  
 Président de la Commission Locale de l'Eau

Réalisé avec le soutien financier de :



Conception, rédaction : Syndicat Mixte Ardèche Claire  
 Crédits photos : M. Morverand, Ardèche Claire

Impression : Somapub  
 Document imprimé sur papier recyclé

Syndicat Mixte Ardèche Claire  
 Allée du Château - 07200 VOGÛE  
 Tél. 04 75 37 82 20 - Fax 04 75 37 82 22  
 sites : www.ardecheclair.fr - www.ardeche-eau.fr



Syndicat Mixte Ardèche Claire  
 Allée du Château - 07200 VOGÛE  
 Tél. 04 75 37 82 20 - Fax 04 75 37 82 22  
 sites : www.ardecheclair.fr - www.ardeche-eau.fr



# Composition du Syndicat Mixte Ardèche Claire

Chaque commune ou Communauté de communes membre du Syndicat est représentée par un ou plusieurs délégués. L'ensemble de ces délégués constitue le Comité Syndical.

C'est ce Comité qui décide du budget, de la composition et du fonctionnement du Syndicat.

Pour gérer au quotidien les actions du Syndicat, il a élu, parmi ses membres, un Bureau composé du président et de 14 vice-présidents.

## Le Bureau Syndical : le président et les 14 vice-présidents



**Pascal BONNETAIN**  
Président  
Labastide de Virac



**Geneviève LAURENT**  
Maire de Vogüé



**Max CHAZE**  
Maire de St Sernin



**Jean-Pierre CONSTANT**  
Maire d'Aubenas  
Conseiller Général



**Jean-François ROCHE**  
Maire de Saint Just d'Ardèche



**Daniel TESTON**  
Maire de Thueyts



**Michèle GILLY**  
Maire de  
St Laurent sous Coiron



**Gil BARROT**  
Maire de Aiguèze



**Bruno LAURENT**  
Maire de Ruoms



**Claude PESCHIER**  
Maire de Vallon Pont d'Arc



**Christine MALFOY**  
Maire de St Martin d'Ardèche



**Gilles JALADE**  
Maire de Aubenas



**César FORESTIER**  
Maire de Fabras



**Henri ETIENNE**  
Maire de St Rémeze



**Jacky JULY**  
Maire de Vals les Bains

## L'Histoire du Syndicat

1982 Création du SIVA  
(Syndicat Intercommunal de la Vallée de l'Ardèche - 35 communes)

1982 Signature du premier contrat de rivière de France  
«Opération Ardèche Claire»

1992 Loi sur l'Eau  
création outil SAGE

1996 Etude bilan et prospectives  
suite au contrat de rivière

1998 le SIVA devient le Syndicat Ardèche Claire  
(statut de gestionnaire de l'eau et des milieux aquatiques - 41 communes)

2000 Directive Cadre européenne sur l'Eau  
fixation objectifs de qualité pour les milieux aquatiques

2003 Agrément du dossier de candidature pour un  
deuxième contrat de rivière  
Définition du périmètre et constitution de la Commission Locale  
de l'Eau du SAGE du bassin versant de l'Ardèche

2006 Loi sur l'Eau et les Milieux Aquatiques  
intégration de la directive européenne

2007 le Syndicat Ardèche Claire devient syndicat mixte  
(56 communes et 3 Communautés de communes)

Signature du contrat de rivière «Ardèche et affluents d'amont»  
Prise en charge de la démarche Natura 2000 sur la moyenne vallée  
de l'Ardèche et le plateau des Gras

# Ardèche Claire, au cœur du bassin versant de l'Ardèche

### AIGUEZE

Maire : Roland VINCENT  
Gil BARROT / Pascal BAUME

### AUBENAS

Maire : Jean-Pierre CONSTANT  
Jean-Pierre CONSTANT, Gilles JALADE, Stéphane CIVIER /  
Luc LACROIX, André BASTIDE, Edwige PARENT

### BALAZUC

Maire : Josiane DELSART  
Josiane DELSART / Yann SOURBIER

### BARNAS

Maire : Joël LAURENT  
Joël LAURENT / Patrick DELAPLANCHE

### BIDON

Maire : André VERMOREL  
Franck GROUSSON / Christian PAUCHET

### CHAUZON

Maire : Colette ARNAUD  
Michèle MOREL / Chantal CAPELLE

### CHIROLS

Maire : Claude ETIENNE  
Joël FARGIER / Jean-Louis FERRET

### FABRAS

Maire : Cédric D'IMPERIO  
César FORESTIER / Gilbert RENO

### JAUJAC

Maire : Jean-Pierre BARDINE  
Michel ROUSSET / Bruno GORRIS

### LABASTIDE DE VIRAC

Maire : Jacques MARRON  
Pascal BONNETAIN / Gilles SCHROEDER

### LABEAUME

Maire : Gérard MARRON  
Jean-Claude FIALON / Christian IMBERT

### COMMUNAUTE DE COMMUNES « PAYS D'AUBENAS-VALS »

Président : Jean-Yves MEYER  
Jean-Pierre CONSTANT, Gilles JALADE, Stéphane CIVIER, Raymond ROURESSOL, Albert REGIS, René BOUSCHON, Jacky JULY /  
Bernadette LEROUX, André LOYET, Sophie HEZARD, Marc GUYON, Marcel GRAUJEANNE, Patrick LAVIALLE, Robert LACROTTE

### COMMUNAUTE DE COMMUNES « BERG ET COIRON »

Président : Jean-Paul ROUX  
Jean-Marie MATHON, Pierre JULLIEN, Jean TALLON, Jean-Louis JOUVE, Francis BAYLE, Alain GUESDON, Edith GUERIN, Jean OZIL, Michelle GILLY, Jean LARUE, Alain AUBERT /  
Josiane MARCON, Alain NURY, Colette PASTRE, Gilbert VITAL, Hervé CHAUSSE, Didier CABARET, Joseph LORENZO, Christiane BEQUE, Jérôme SERTURINI, Bruno BONZI, Claude PRADAL

### COMMUNAUTE DE COMMUNES « GORGES DE L'ARDECHE, TERRE DES HOMMES, DE LA PIERRE ET DE L'EAU »

Président : Daniel SERRE  
Josiane DELSART, Michèle MOREL, Jean-Claude FIALON, Bernard VIGNE, Anne-Marie POUZACHE, Bruno LAURENT, Vincent JOUVE, Jean-Paul CHARRON, Bertrand LAMY, Robert COMTE, Claude PESCHIER, Geneviève LAURENT /  
Yann SOURBIER, Chantal CAPELLE, Christian IMBERT, Françoise MAZELLIER, Maryse CAYRON, Sylvie CONSTANT, Simon CHAMONTIN, Renaud FROMENTIN, Luc PICHON, Bernard CHAMPETIER, Jean COROMINA, Muriel RICARD

### LABEGUDE

Maire : Jean-Yves PONTHER  
Roger KAPPEL / Jean-Yves PONTHER

### LAGORCE

Maire : Hervé OZIL  
Bernard VIGNE / Françoise MAZELLIER

### LALEVADE D'ARDECHE

Maire : Henri MERLET  
Eric ORIVES / Michel AUDIGIER

### LANAS

Maire : Robert CHEVRIER  
Robert CHEVRIER / Jean-Louis CERISIER

### MAYRES

Maire : Jean-Pierre LEYNAUD  
Alain ROYER / Guy LAURENT

### MEYRAS

Maire : Gérard BRUCHET  
Marc BRUN / Philippe CHEVALIER

### MONTPEZAT SOUS BAUZON

Maire : Albert SALOMON  
François AUBERT / Francis FARGIER

### ORGNAC L'AVEN

Maire : René UGHETTO  
René UGHETTO / Dominick CANDAELE

### PONT DE LABEAUME

Maire : Yves VEYRENC  
Cécile BEHAGUE / Jacqueline MEJEAN

### PRADONS

Maire : Yves RIEU  
Anne-Marie POUZACHE / Maryse CAYRON

### ROUX (LE)

Maire : Patrick COUDENE  
Jérôme BOUSCHON / Clovis COUDENE

### RUOMS

Maire : Daniel SERRE  
Bruno LAURENT / Sylvie CONSTANT

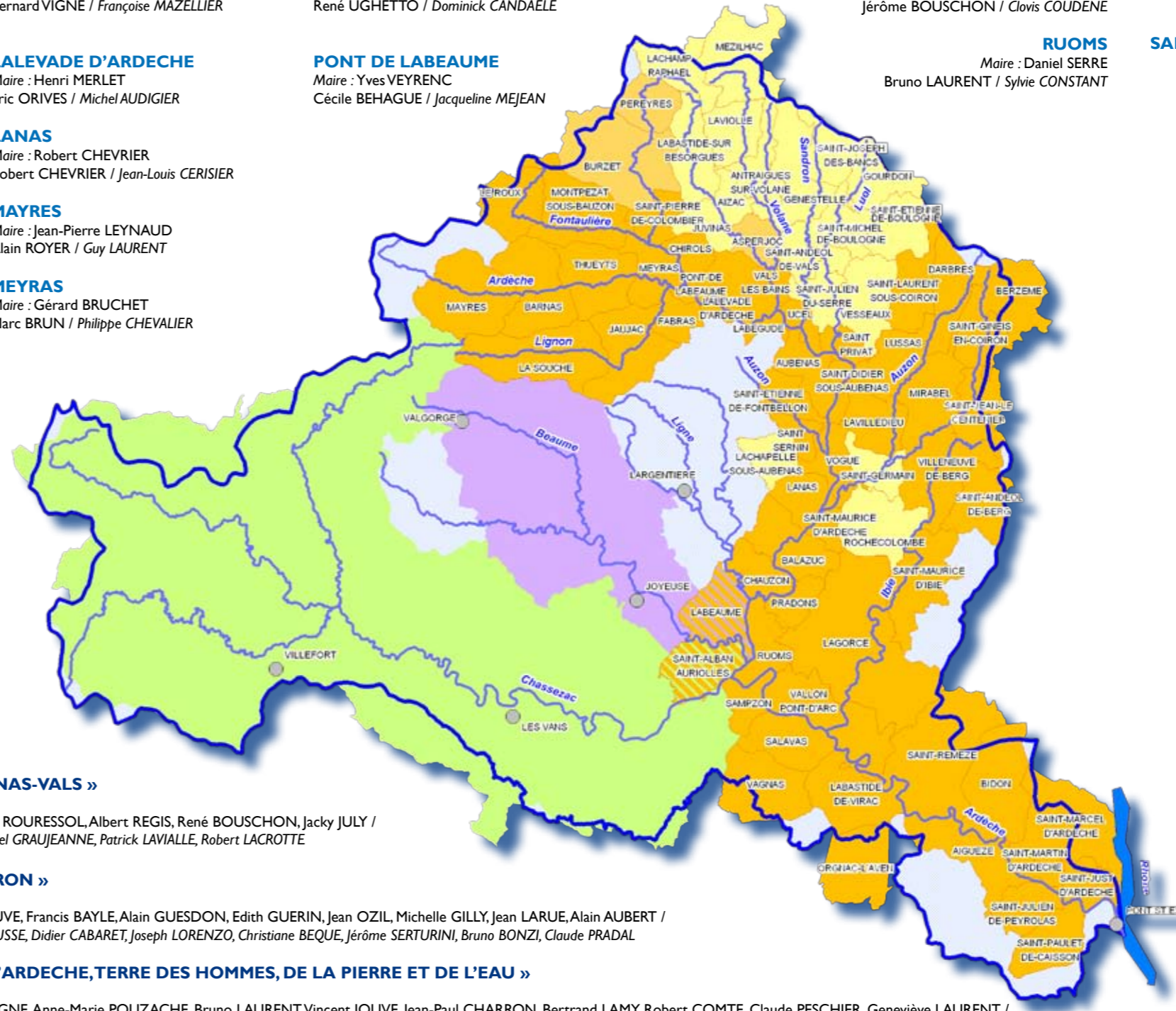

### SAINT ALBAN AURIOLLES

Maire : Max THIBON  
Vincent JOUVE / Simon CHAMONTIN

### SAINT DIDIER SOUS AUBENAS

Maire : Richard MASSEBEUF  
Raymond ROURESSOL / Marc GUYON

### SAINT ETIENNE DE FONTBELLON

Maire : Paul ABEILLON  
Jean-Marie DURIEU / Valérie DARLIX

### SAINT JULIEN DE PEYROLAS

Maire : Christiane BREMOND  
Daniel JOUVE / Jacques SAUTEL

### SAINT JUST D'ARDECHE

Maire : Brigitte PUJUGUET-GUIGUE  
Jean-François ROCHE / Roger MERCIER

### SAINT MARCEL D'ARDECHE

Maire : André PESENTI  
Pierre COURTILLAT / Bernadette DALLARD

### SAINT MARTIN D'ARDECHE

Maire : Louis JEANNIN  
Christine MALFOY / Luc KIRSCHER

### SAINT MAURICE D'ARDECHE

Maire : Jean-Claude BACCONNET  
Jean-Paul CHARRON / Renaud FROMENTIN

### SAINT PAULET DE CAISSON

Maire : Christophe SERRE  
Aurore BEDECHE / Jean-Claude ISNARD

### SAINT PIERRE DE COLOMBIER

Maire : Gérard FARGIER  
Bernadette PICAUD / Louis PEREYRON

### SAINT PRIVAT

Maire : Serge REYNIER  
Marcel GRAUJEANNE / Sandrine OLIVIER

### SAINT REMEZE

Maire : Paul LAVIE  
Henri ETIENNE / Michel RAIMBAULT

### SAINT SERVIN

Maire : Max CHAZE  
Max CHAZE / Thierry MARCHAND

### SALAVAS

Maire : Luc PICHON  
Bertrand LAMY / Luc PICHON

### SAMPZON

Maire : Robert COMTE  
Robert COMTE / Bernard CHAMPETIER

### SOCHE (LA)

Maire : Josiane CHARBONNIER  
Laurent CHAUSSABEL / Thomas ALBALADEJO

### THUEYTS

Maire : Daniel TESTON  
Daniel TESTON / Gérard BROUILLARD

### UCEL

Maire : Marc SOUTEYRAND  
Philippe DUROCH / Patrick LAVIALLE

### VAGNAS

Maire : Christian BUISON  
Nicolas BOUDON / Cécile CHAMPETIER

### VALLON PONT D'ARC

Maire : Claude BENAHMED  
Claude PESCHIER / Jean COROMINA

### VALS LES BAINS

Maire : Jean-Claude FLORY  
Jacky JULY / Robert LACROTTE

### VOGUE

Maire : Geneviève LAURENT  
Geneviève LAURENT / Muriel RICARD

